

第68回松戸市七草マラソン大会 人員配置、資機材設置図

松戸市七草マラソン大会実行委員会

開催日
2026年1月11日（日曜日）

全体概要

■コース図 10.0km 距離・公衆トイレ

スタート順		
2.0km	小学生男子	9:10 ~
2.0km	小学生女子	9:15 ~
2.0km	ファミリー	9:20 ~
10.0km	高校生男子	10:00 ~
10.0km	一般男子	10:00 ~
5.0km	中学生男子	10:08 ~
5.0km	中学生女子	10:08 ~
5.0km	高校生男子	10:08 ~
5.0km	高校生女子	10:08 ~
5.0km	一般男子	10:08 ~
5.0km	一般女子	10:08 ~

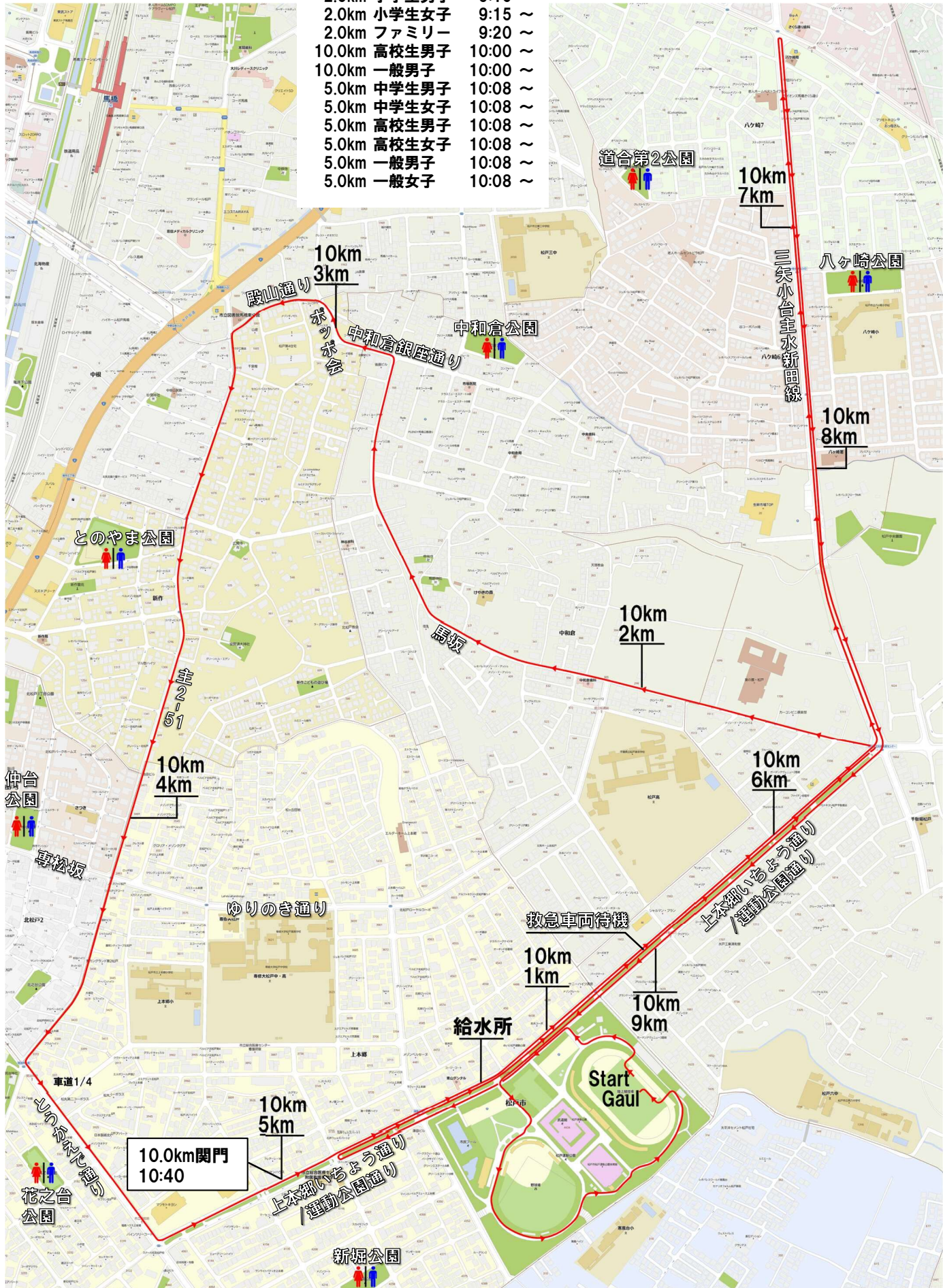

全体概要

2026 第68回松戸市七草マラソン大会

■コース図 5.0km、2.0km 距離

スタート順

2.0km	小学生男子	9:10 ~
2.0km	小学生女子	9:15 ~
2.0km	ファミリー	9:20 ~
10.0km	高校生男子	10:00 ~
10.0km	一般男子	10:00 ~
5.0km	中学生男子	10:08 ~
5.0km	中学生女子	10:08 ~
5.0km	高校生男子	10:08 ~
5.0km	高校生女子	10:08 ~
5.0km	一般男子	10:08 ~
5.0km	一般女子	10:08 ~

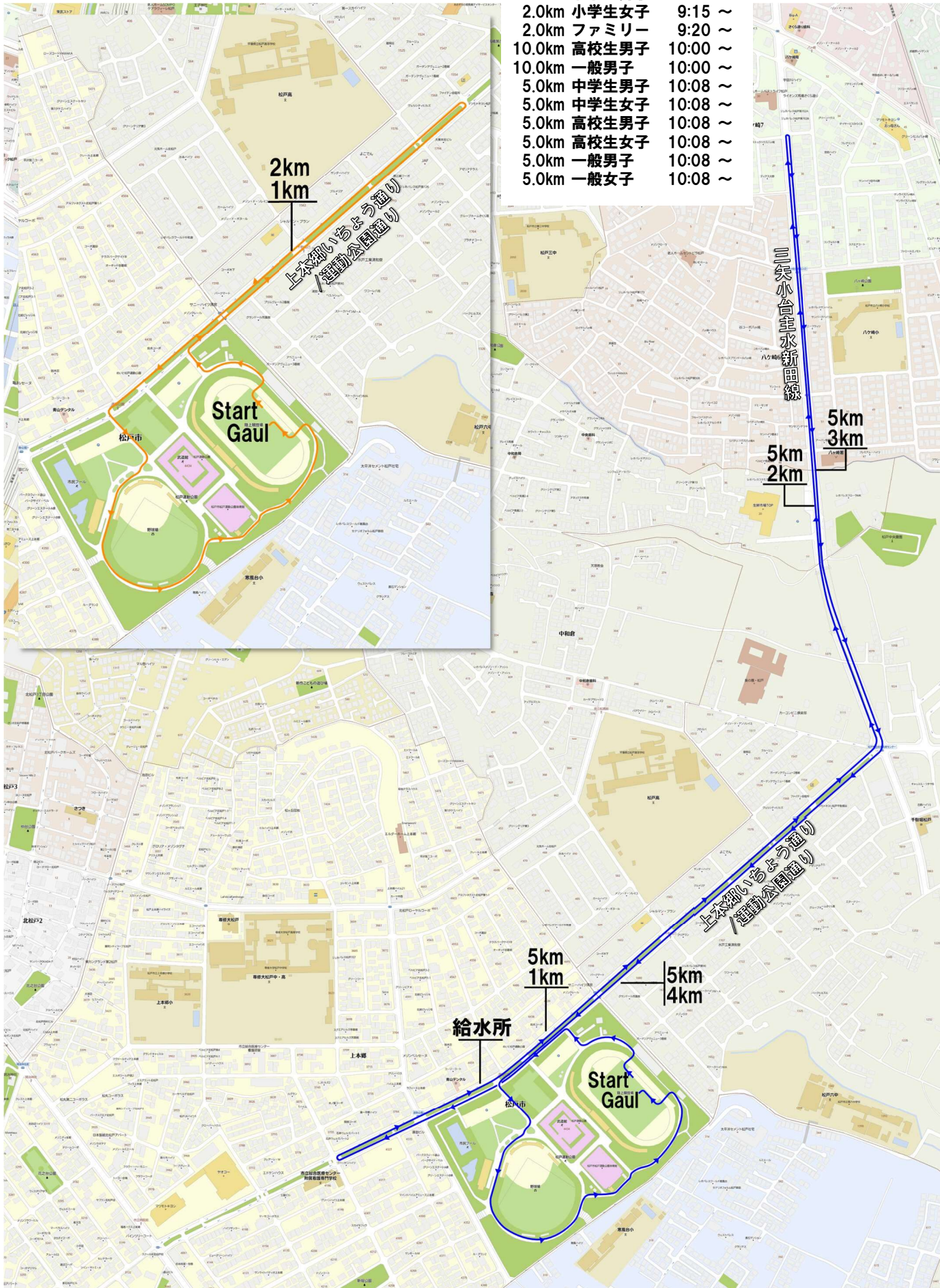

交通規制図

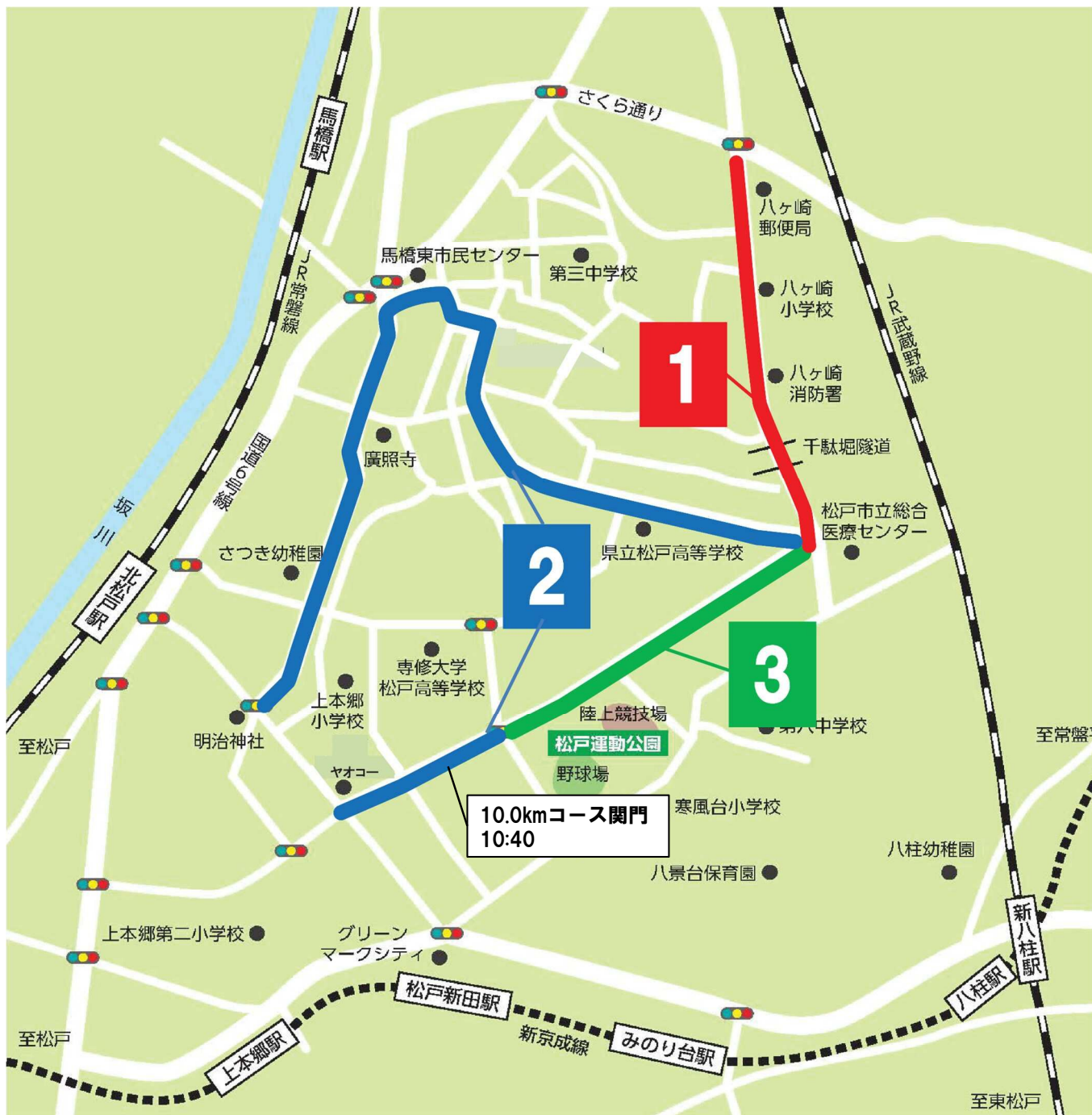

交通規制時間	
1	午前9時45分～11時30分頃
2	午前9時45分～11時00分頃
3	午前8時45分～11時30分頃

全体概要

■松戸市運動公園

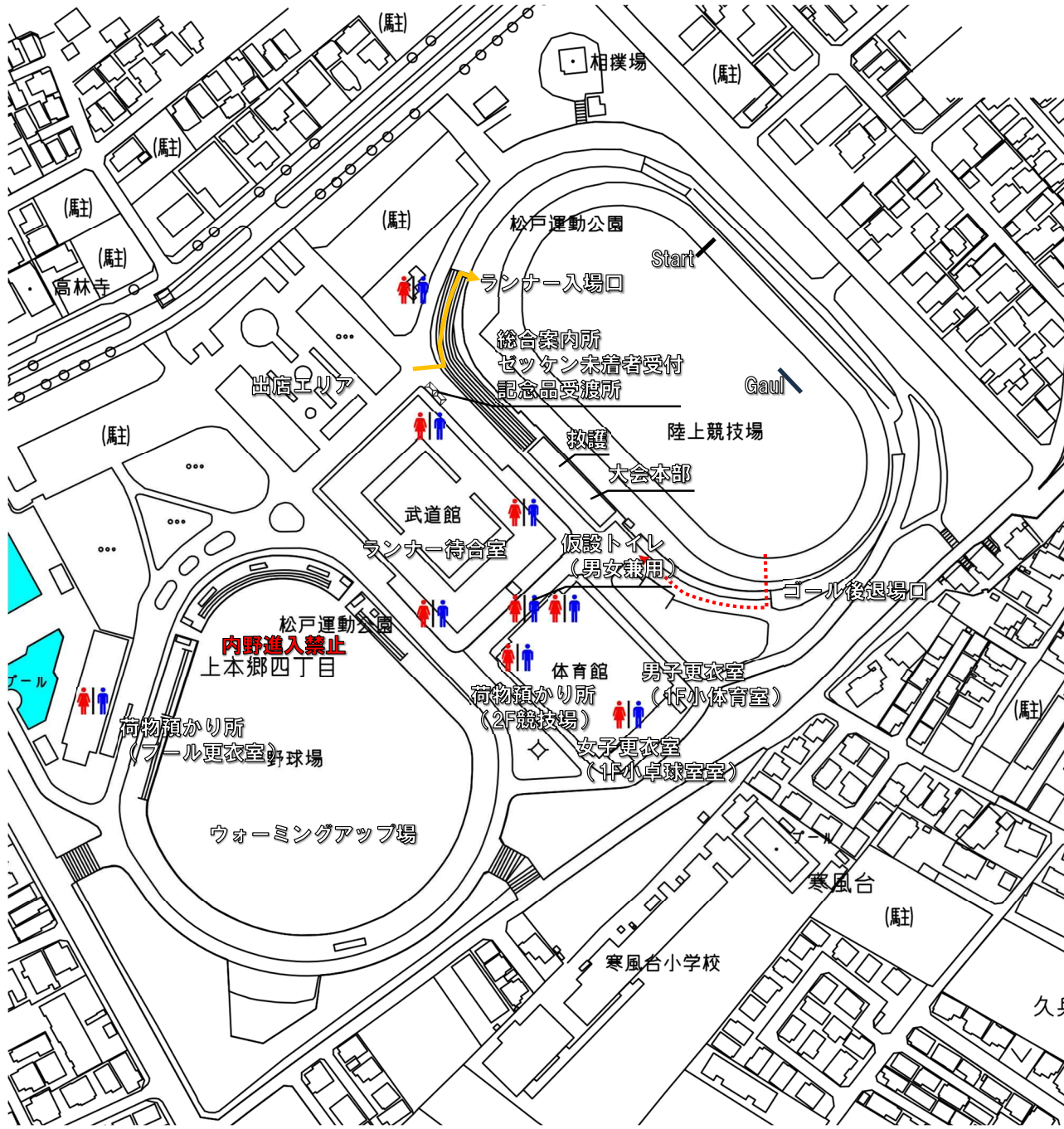

内野進入禁止措置…ローピング

全体概要

■松戸市運動公園 体育館

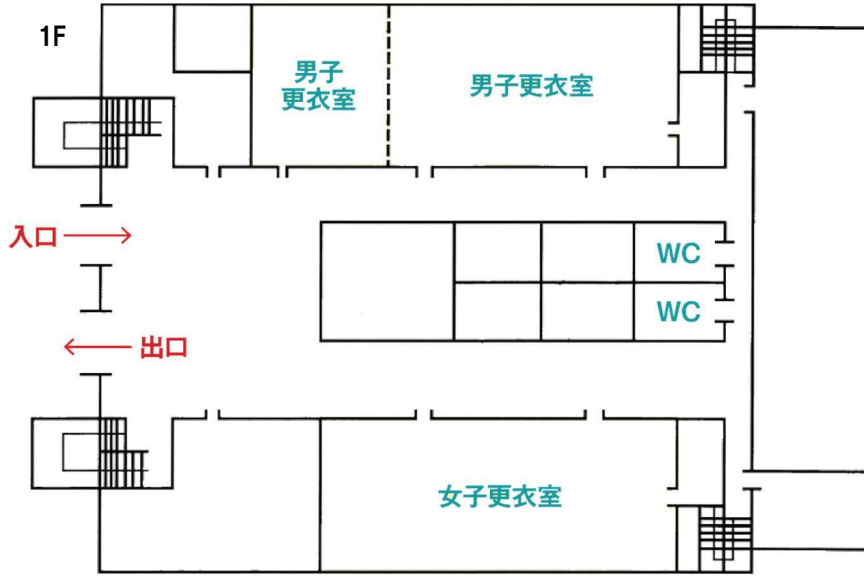

2F

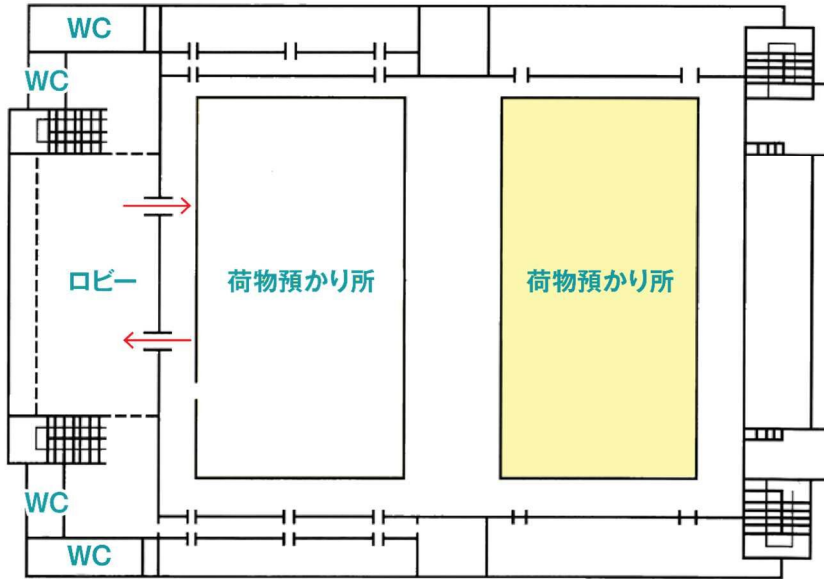

■松戸市運動公園 武道館

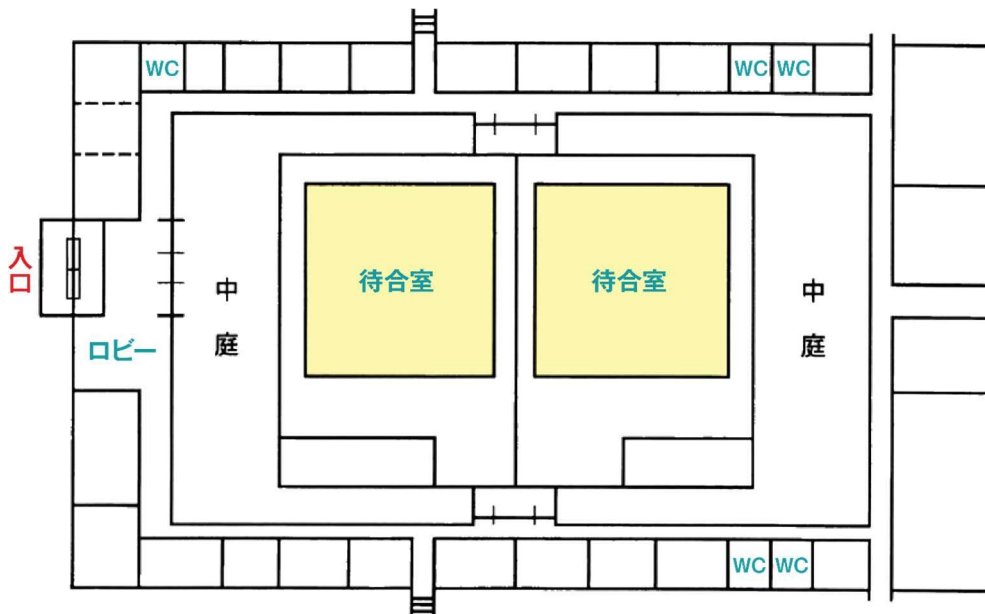

■出店

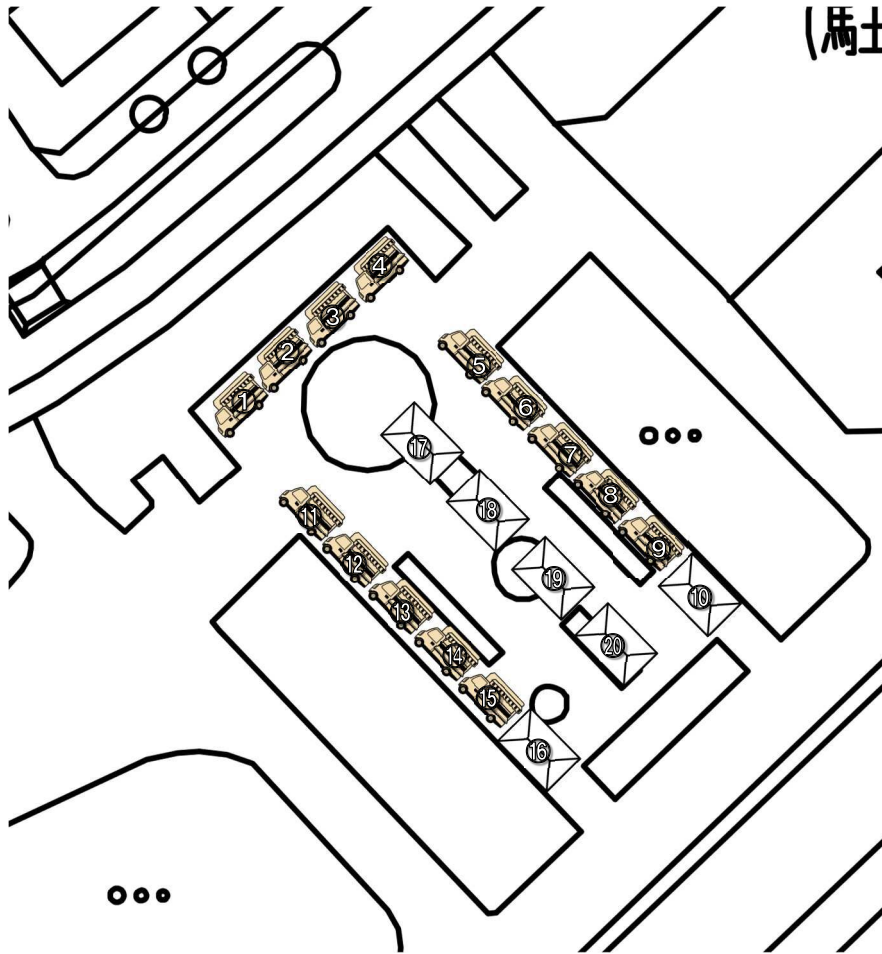

番号	団体名・商号・氏名	主な販売内容
1	WAKUWAKU	唐揚げ、チーズハットなど
2	ユウチッタ	玄米餅おしるこ、コーヒーなど
3	スターピンズ	七草粥、串焼きなど
4	westin.cafe	りんご飴、フルーツ飴など
5	老上海点心（ロウシャンハイテンシン）	台湾まぜそば、角煮割包など
6	RINK CAFÉ 104	ホットドック、ミネストローネなど
7	Uno solo	七草粥、唐揚げなど
8	サウマロカフェ	クレープなど
9	中国ファーストフードチャーバイ	チャーバイ、焼売など
10	株式会社丹羽/にわ	おもちゃなど
11	インドカレーハリオン流山AOTA	カレーナン、ラッシーなど
12	しちりん新松戸本店	七草粥、もつ煮込みなど
13	有限会社八矢庵	矢切ネギコロッケなど
14	Efes Street Kitchen（株式会社オットマン）	ケバブサンド、チュロスなど
15	和風ダイニング膳ZEN	焼き鶏など
16	やまもちまさみ	和菓子など
17	Sen	揚げたこ焼きなど
18	マミキッチン	煮込みうどんなど
19	株式会社中村商事	お好み焼き、串焼きなど
20	メガスポーツ松戸店	サプリメント、ランニング関連グッズなど

全体概要

■ページ割

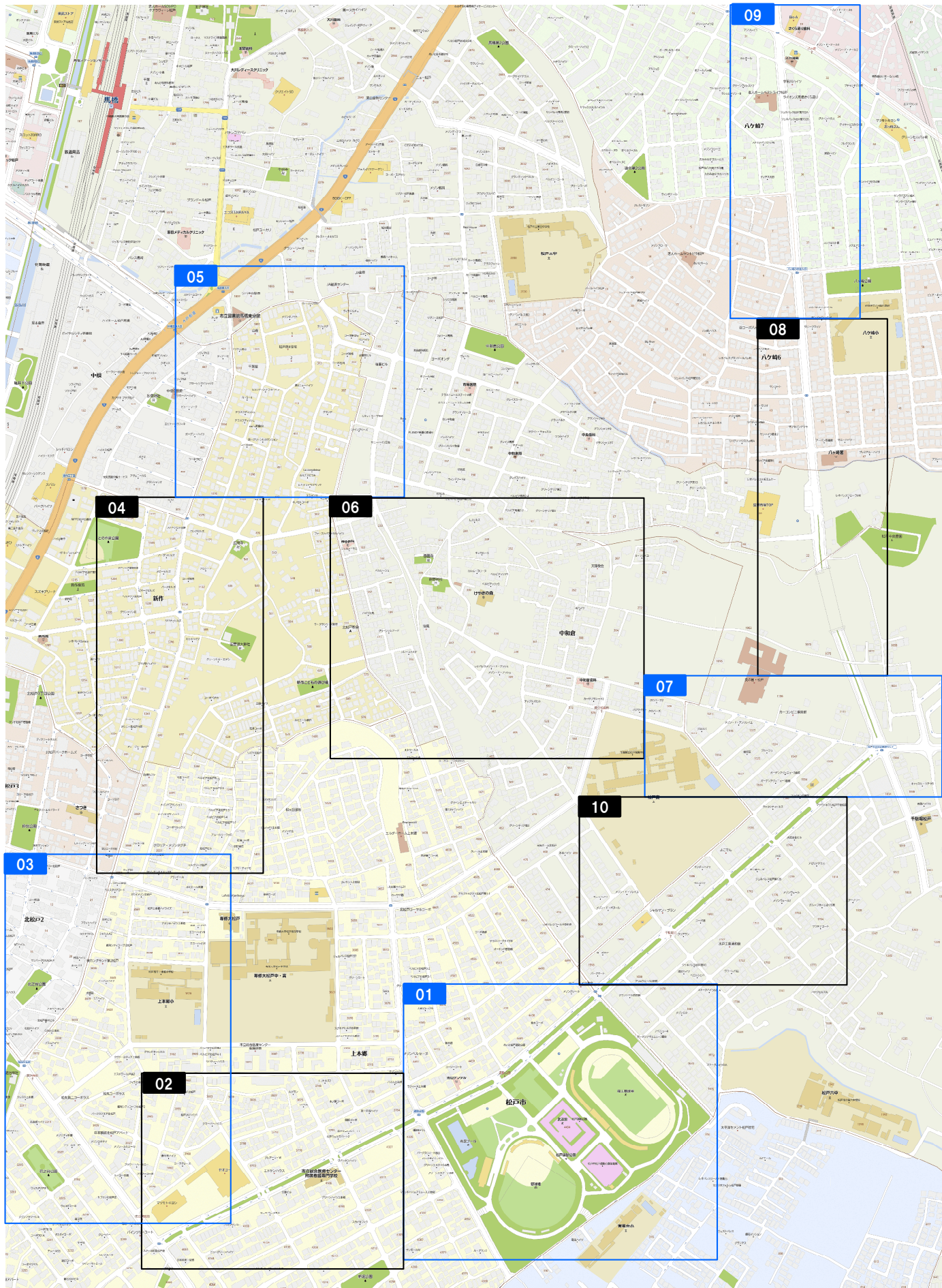

01人員配置図



担当地点に資機材が数量通りあるかチェックしてください
 資機材が無い場合は巡回サポートに報告してください

- 08:30 交通誘導8~10、159~164、192
 安全協会3、11~18、20、21
 地点配置完了
- 09:30 その他点配置完了
 業務終了時、資機材は元の場所に戻して下さい

●	警察官
■	交通誘導
●	安全協会
■	路上巡回パト
ⓑ	バス案内
●	警備員
—	バリケード

■01資機材



スタート、ゴール付近の資機材設置は別紙参照

資機材設置例

資機材設置の置き方
道をふさぐように設置して下さい

記号 ●4
バ-2

記号 ●2
バ-1

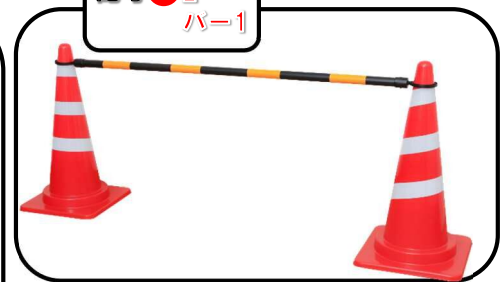

- カラーコーン
- 矢印板
- 進入禁止標識

02人員配置図



08:30 担当地点に資機材が数量通りあるかチェックしてください
資機材が無い場合は巡回サポートに報告してください
地点配置完了
業務終了時、資機材は元の場所に戻して下さい

- 警察官
- 交通誘導
- 安全協会
- 路上巡回パト
- B バス案内
- 警備員
- バリケード

■02資機材



■03資機材



- カラーコーン
- 矢印板
- ⊘ 進入禁止標識

04人員配置図

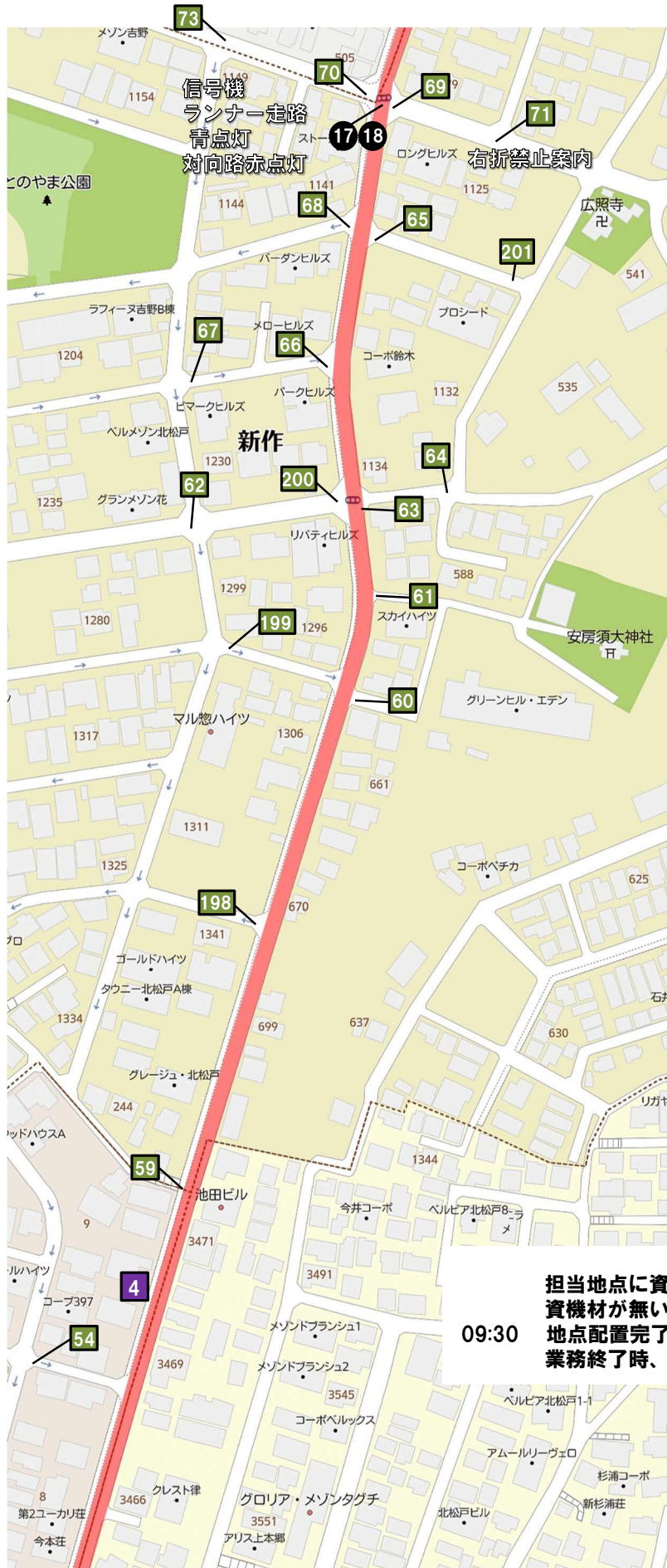

■04資機材

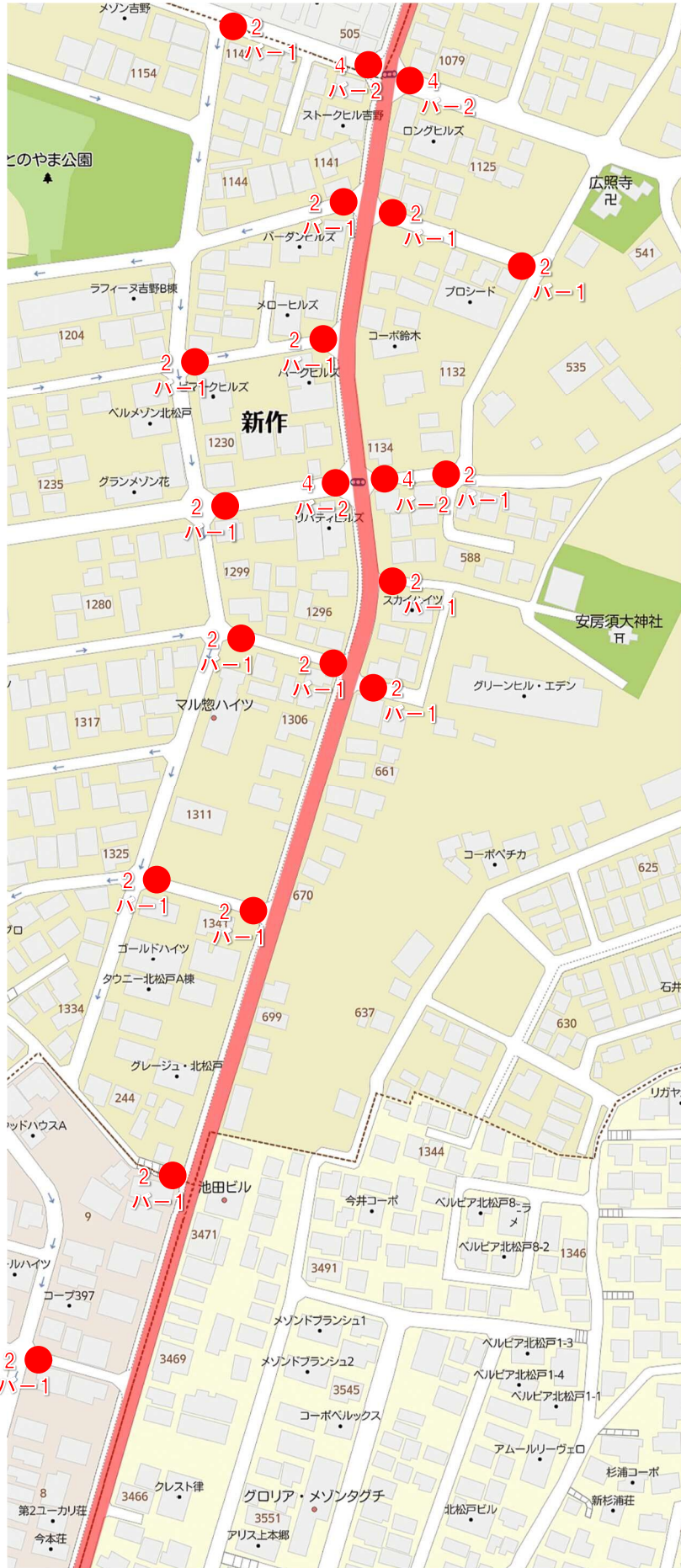

- カラーコーン
- ➡ 矢印板
- ⊘ 進入禁止標識

05人員配置図

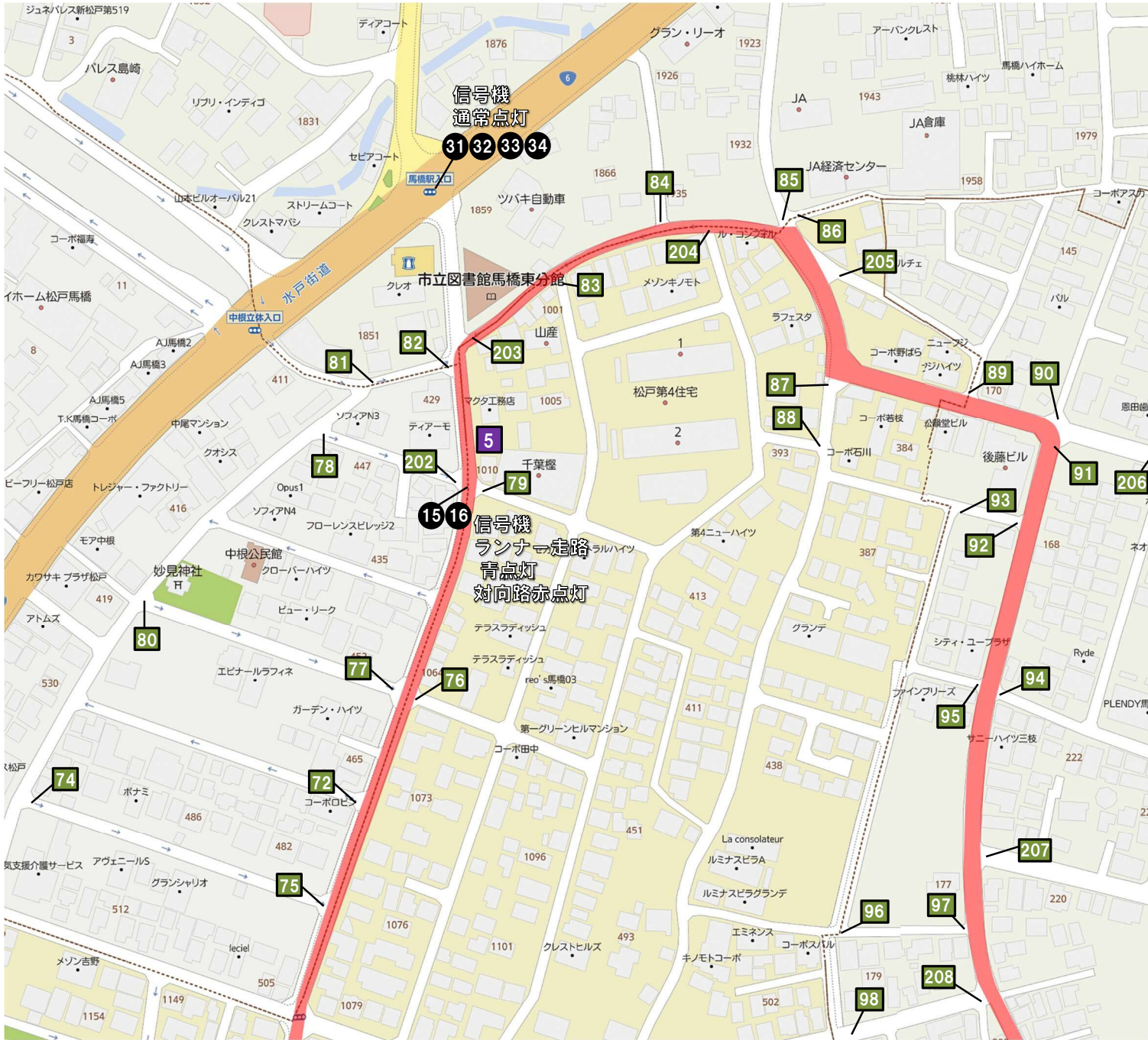

担当地点に資機材が数量通りあるかチェックしてください
 資機材が無い場合は巡回サポートに報告してください
 09:30 地点配置完了
 業務終了時、資機材は元の場所に戻して下さい

- 警察官
- 交通誘導
- 安全協会
- 路上巡回パト
- バス案内
- 警備員
- バリケード

■05資機材



- カラーコーン
- ➡ 矢印板
- 進入禁止標識

06人員 配置図

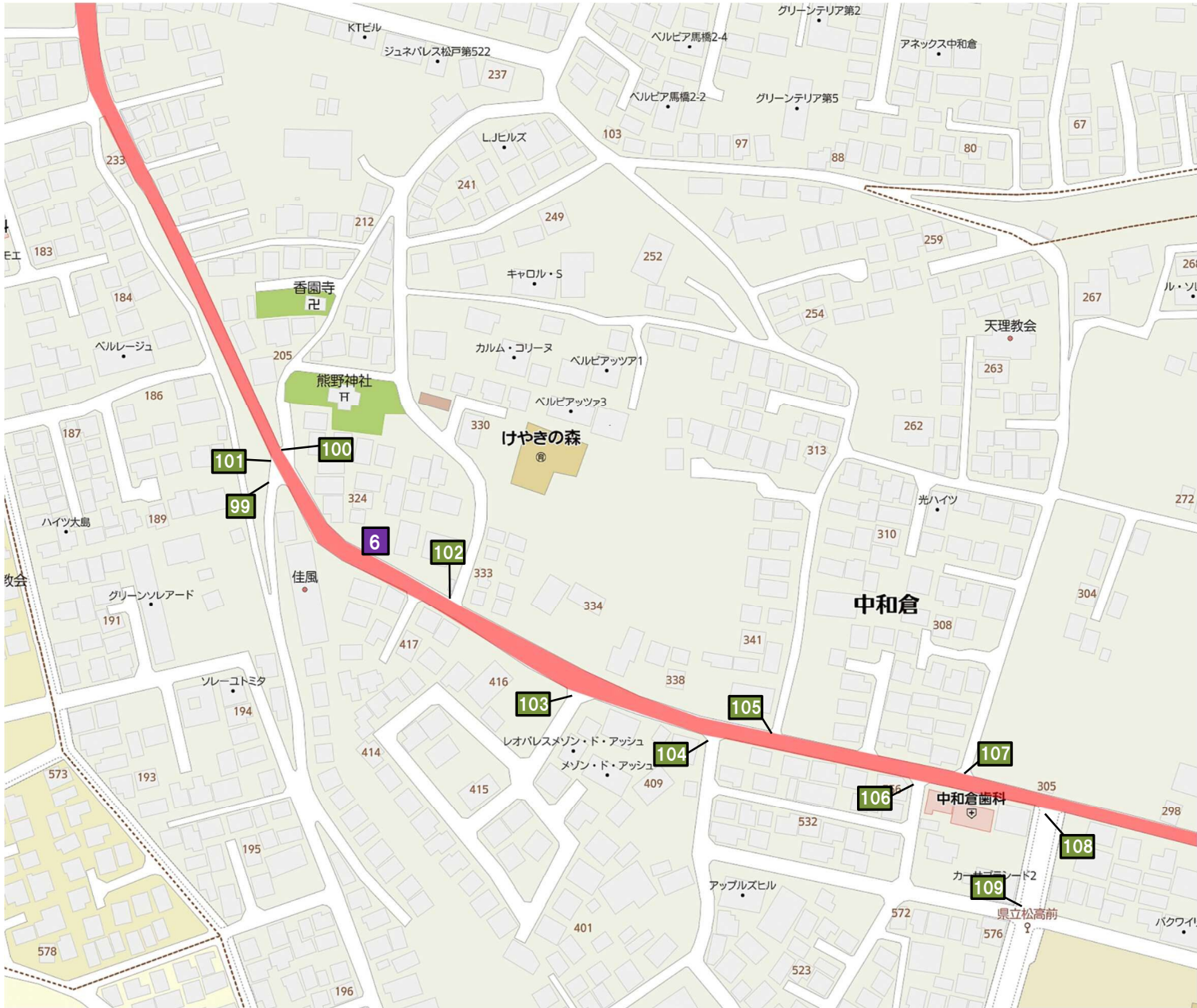

09:30 担当地点に資機材が数量通りあるかチェックしてください
資機材が無い場合は巡回サポートに報告してください
地点配置完了
業務終了時、資機材は元の場所に戻して下さい

- 警察官
- 交通誘導
- 安全協会
- 路上巡回パト
- ⓑ バス案内
- 警備員
- バリケード

■06資機材

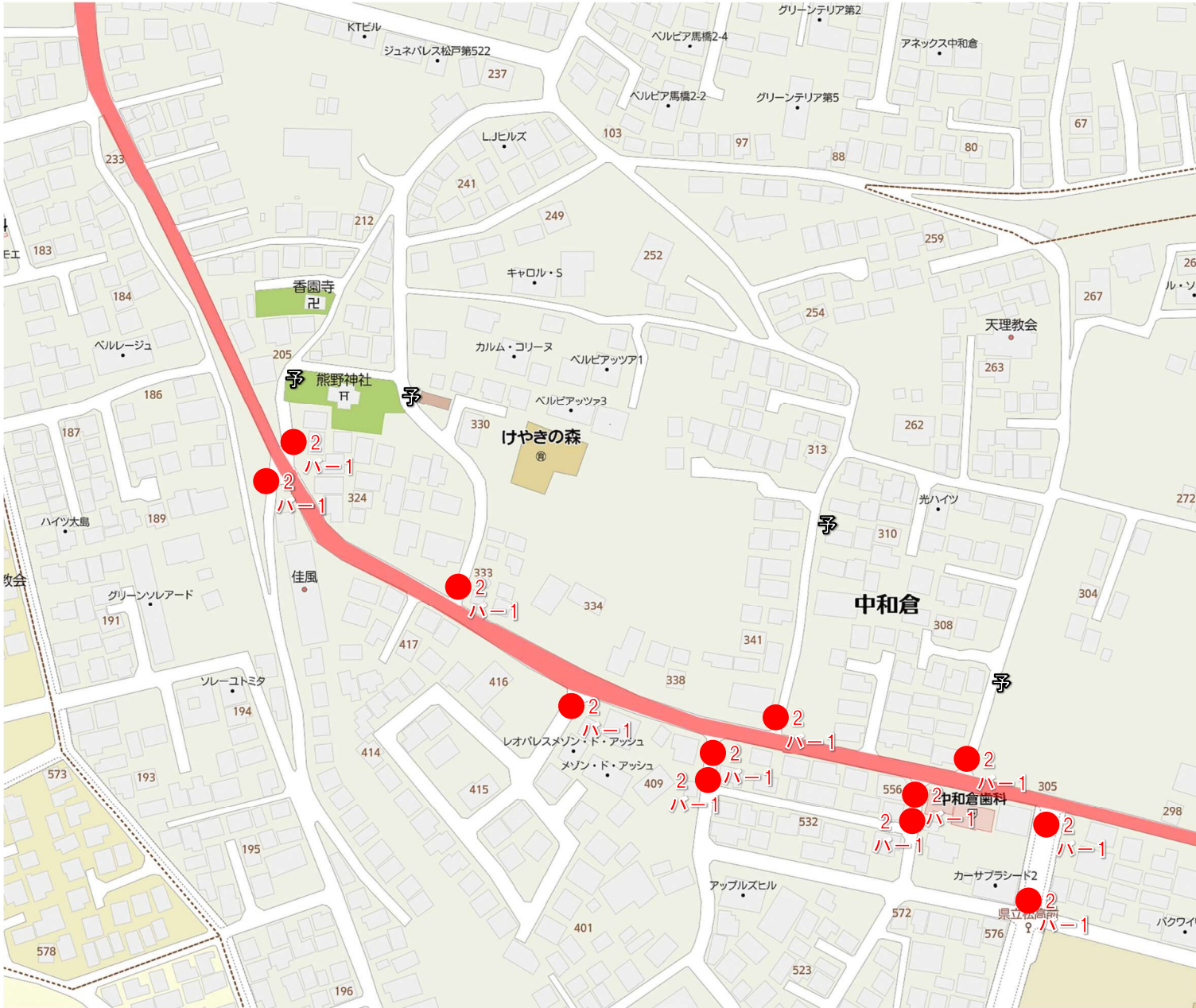

お知らせ

1月 日(日)
: から
: 頃まで

通行止め
七草マラソン大会のため
となりませす。

松戸市七草マラソン大会
実行委員会

予

資機材設置ではなく予告看板を当日までに設置

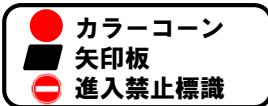

07人員 配置図



- 08:30 担当地点に資機材が数量通りあるかチェックしてください
資機材が無い場合は巡回サポートに報告してください
千駄堀五叉路
地点配置完了
業務終了時、資機材は元の場所に戻して下さい



■07資機材

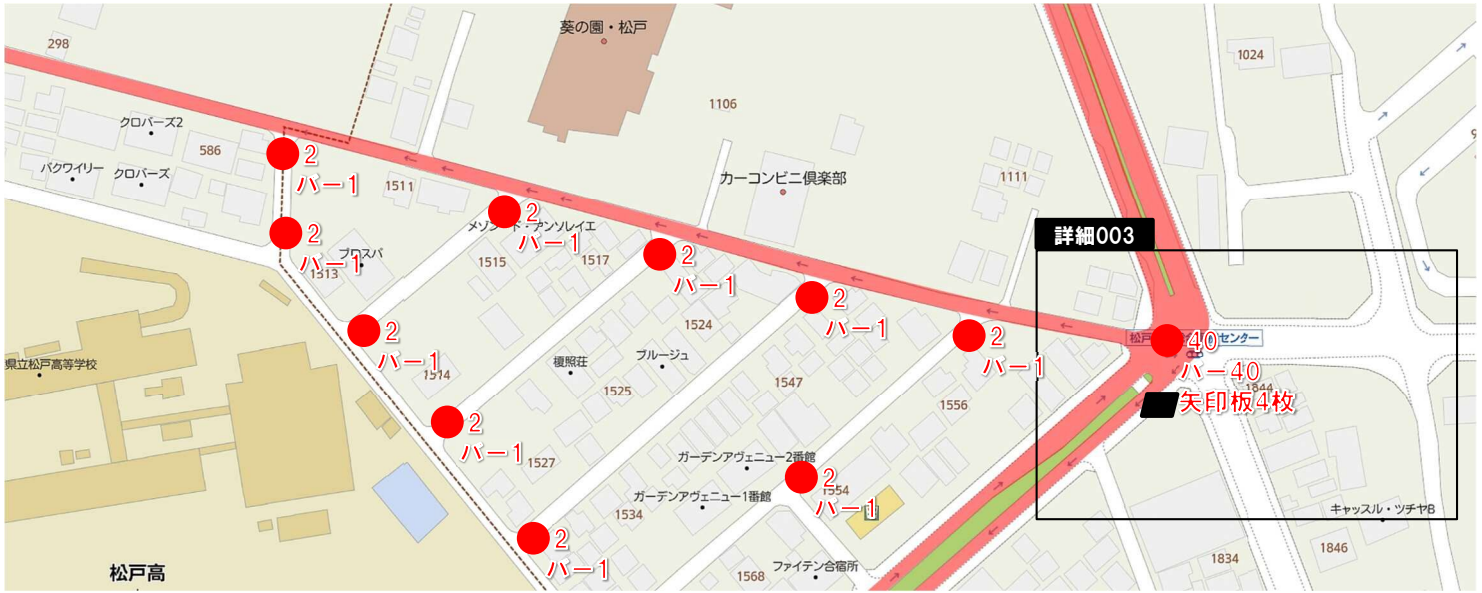

- カラーコーン
- 矢印板
- ⊘ 進入禁止標識

■08人員
配置図



担当地点に資機材が数量通りあるかチェックしてください
 資機材が無い場合は巡回サポートに報告してください
 地点配置完了
 業務終了時、資機材は元の場所に戻して下さい

09:30

信号機
ランナー走路
青点灯
対向路赤点灯

詳細004

八ヶ崎6

八ヶ崎小
文

八ヶ崎署

鮮市場TOP

- 警察官
- 交通誘導
- 安全協会
- 路上巡回パト
- ⓑ バス案内
- 警備員
- バリケード

■08資機材



- カラーコーン
- ▬ 矢印板
- ⊘ 進入禁止標識

09人員
配置図

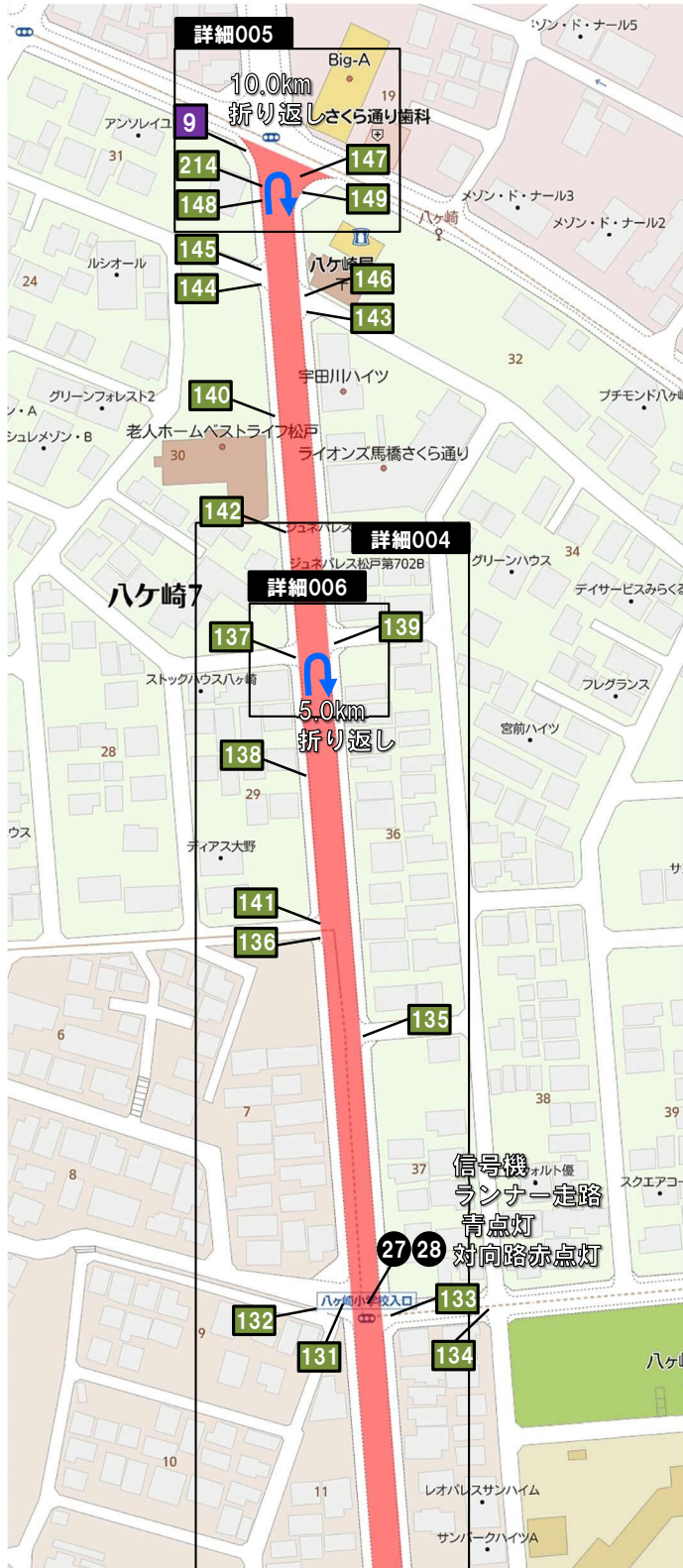

担当地点に資機材が数量通りあるかチェックしてください
 資機材が無い場合は巡回サポートに報告してください
 09:30 地点配置完了
 業務終了時、資機材は元の場所に戻して下さい

- 警察官
- 交通誘導
- 安全協会
- 路上巡回パト
- ⓑ バス案内
- 警備員
- バリケード

09資機材

詳細005

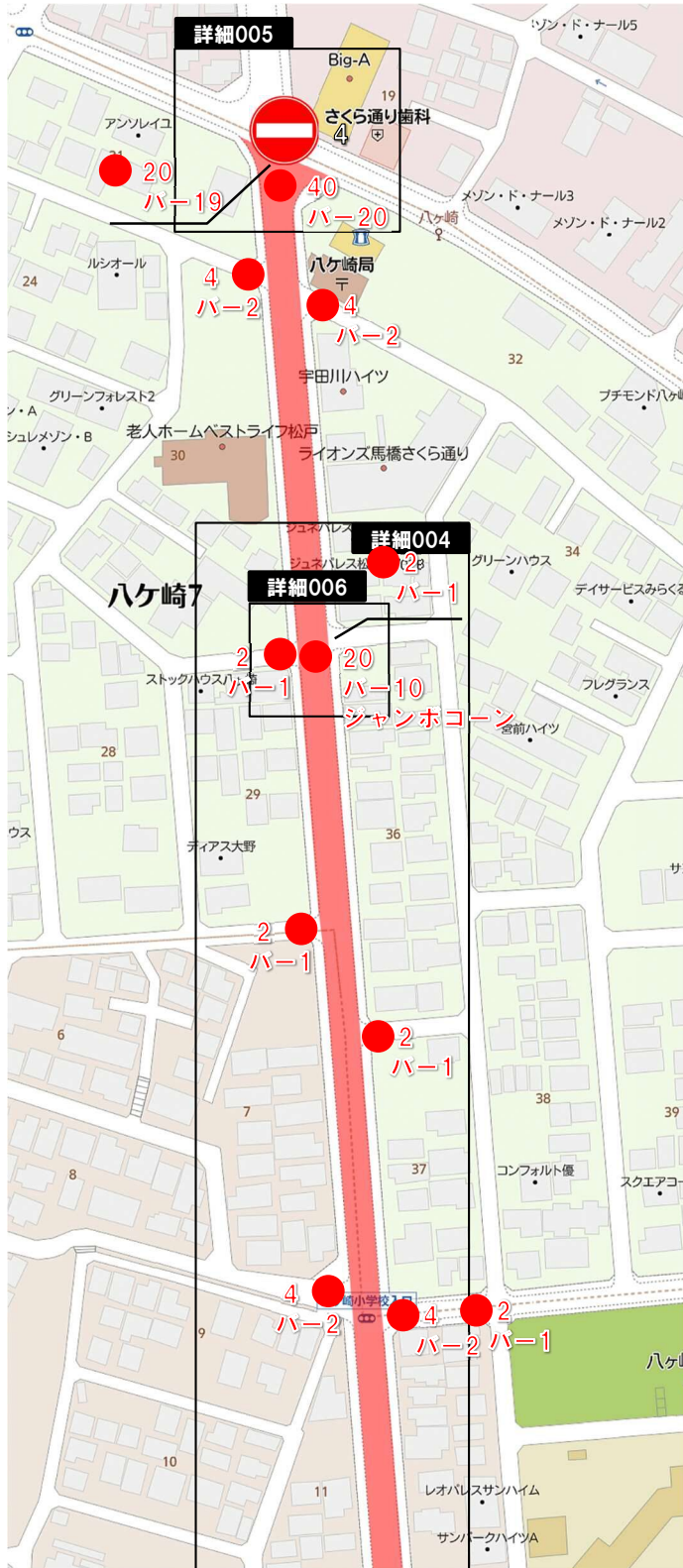

- カラーコーン
- 矢印板
- 進入禁止標識

■10人員 配置図

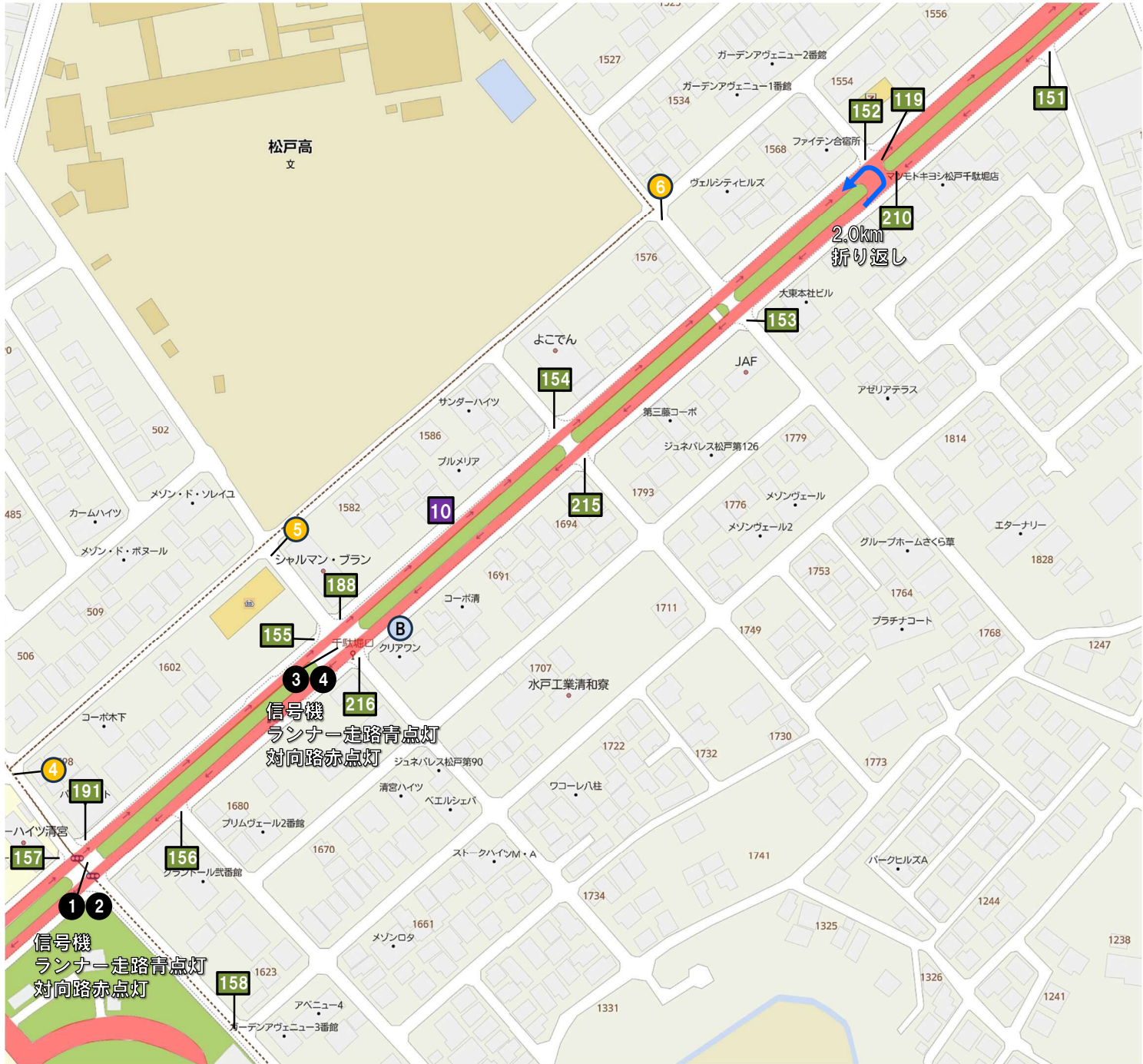

08:30 担当地点に資機材が数量通りあるかチェックしてください
 資機材が無い場合は巡回サポートに報告してください
 地点配置完了
 業務終了時、資機材は元の場所に戻して下さい

- 警察官
- 交通誘導
- 安全協会
- 路上巡回パト
- ⓑ バス案内
- 警備員
- バリケード

■10資機材

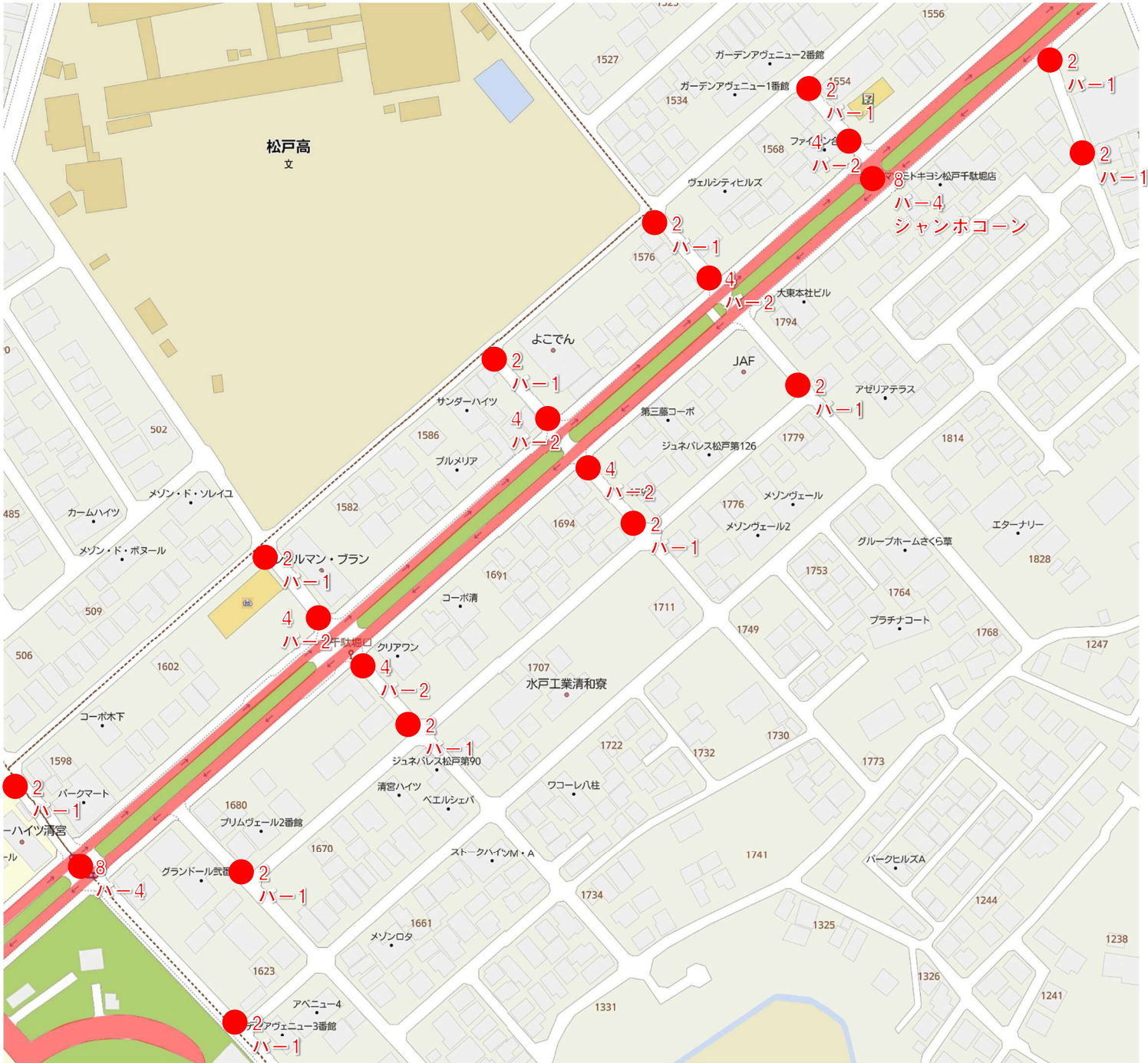

■001
詳細

明治神社交差点

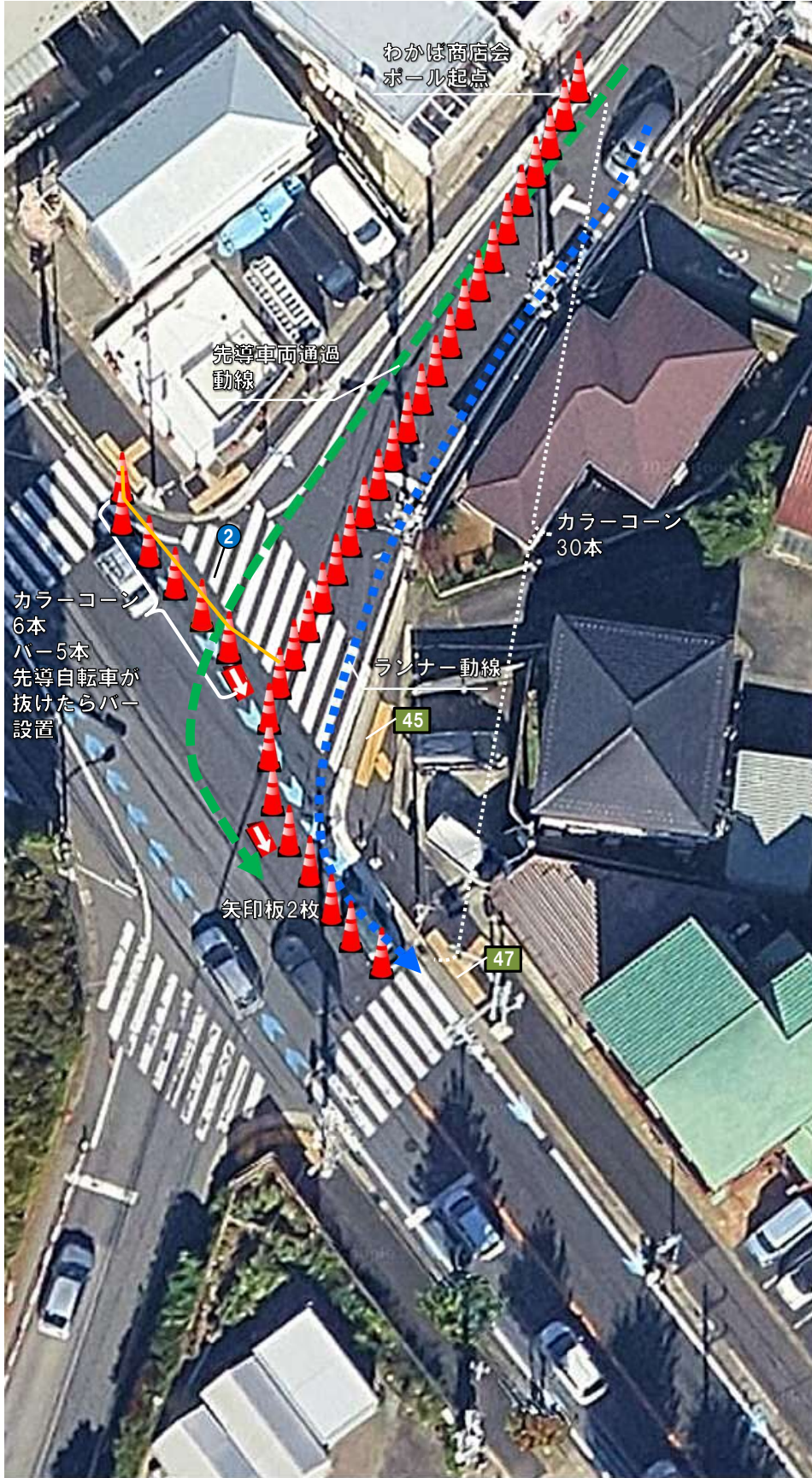

カラーコーン 36本
コーンバー 5本
矢印板 2枚

設置 09:45~10:00
撤去 11:00~11:20

ランナー通過後車線
変更に変換

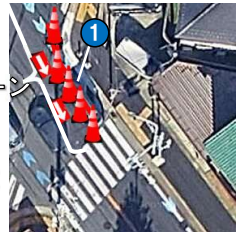

カラーコーン
5本
ハー4本
矢印板2枚

● 警備員

- カラーコーン
- 矢印板
- 進入禁止標識

■002
詳細

明治神社交差点～ヤオコー前交差点

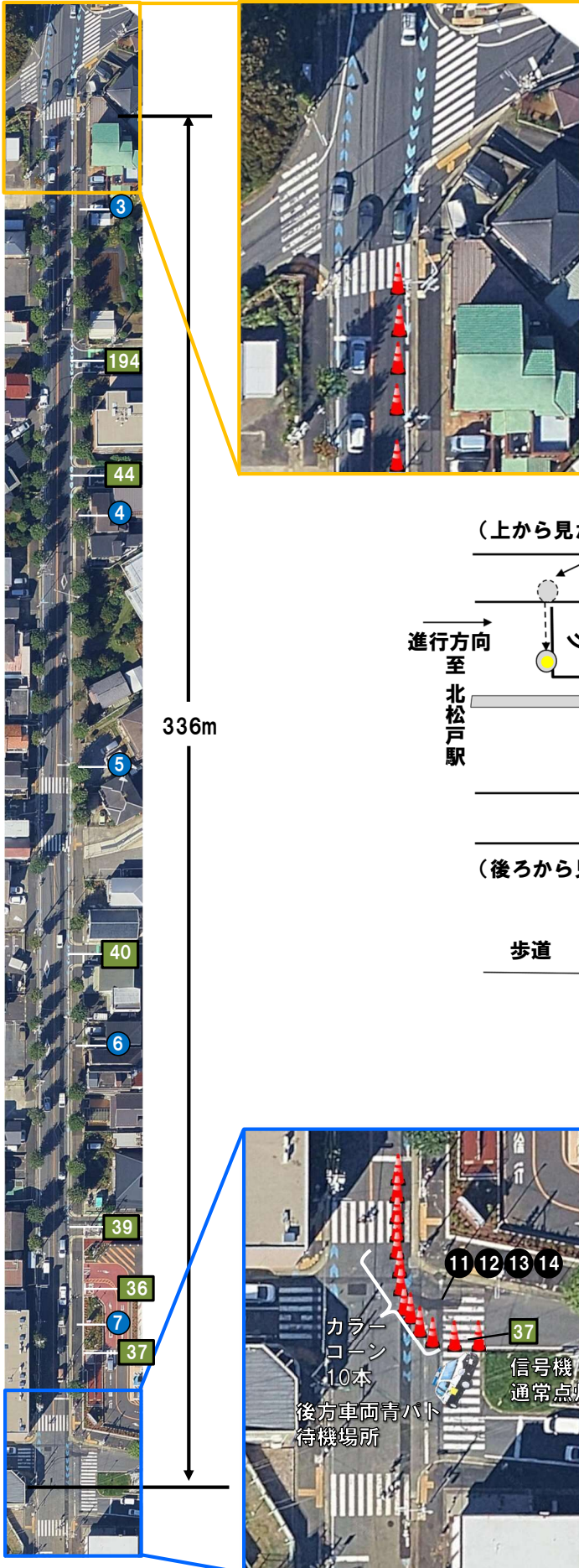

- ・警備員はカラーコーンの間車道側に立哨
- ※大型車両の交互通行時、車幅がない場合は、警備員が誘導
- ・明治神社交差点～ヤオコー松戸上本郷店交差点まで撤去手順
- 明治神社交差点から最終ランナーが離れたら、随時車道上のカラーコーンを歩道に移動

カラーコーン設置イメージ

カラーコーンはあらかじめ警備員が歩道上に設置しておきます

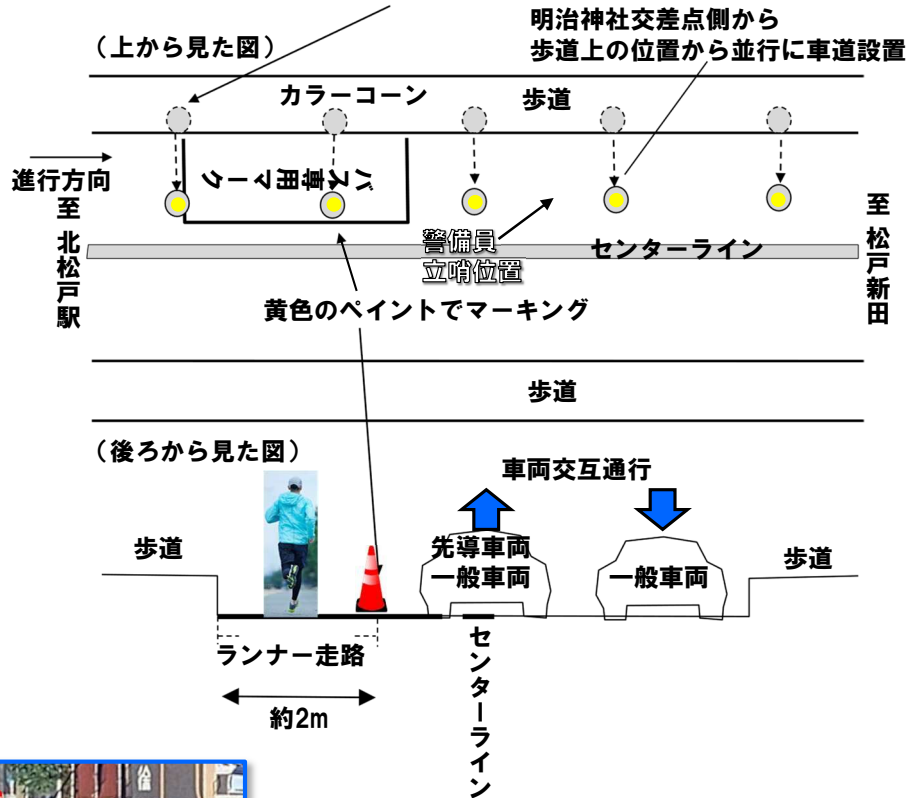

- ヤオコー松戸上本郷店交差点
10:40～11:00 グリーンベルト交通規制解除
- ①明治神社からランナーに先行してヤオコー松戸上本郷店前十字路横断歩道で青パト待機
 - ②チェックポイントでの足切り開始
 - ③安全を確保出来次第、ヤオコー松戸上本郷店交差点からチェックポイントまでの交通規制を解除
 - ④11:00以降青パト走行開始、後方車としての役割再開

カラーコーン 80本
ウエイト 80個

設置 09:20～09:35
撤去 11:00～11:20

● 警備員

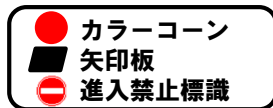

■003
詳細

千駄堀五叉路（松戸市立医療センター交差点）

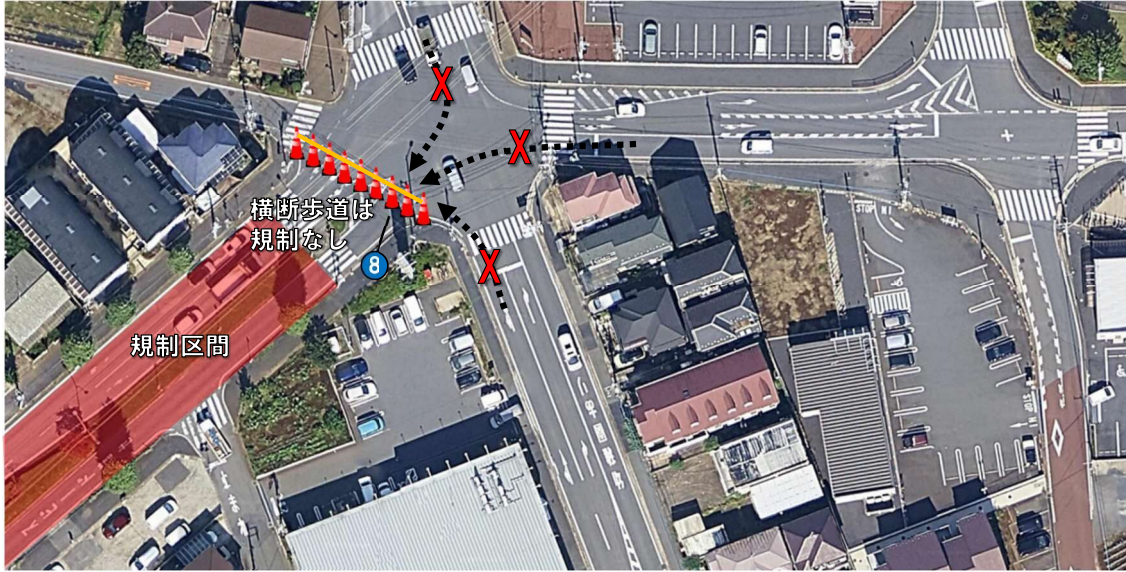

カラーコーン 9本
コーンバー 8本

設置 08:30~08:45
09:30転換

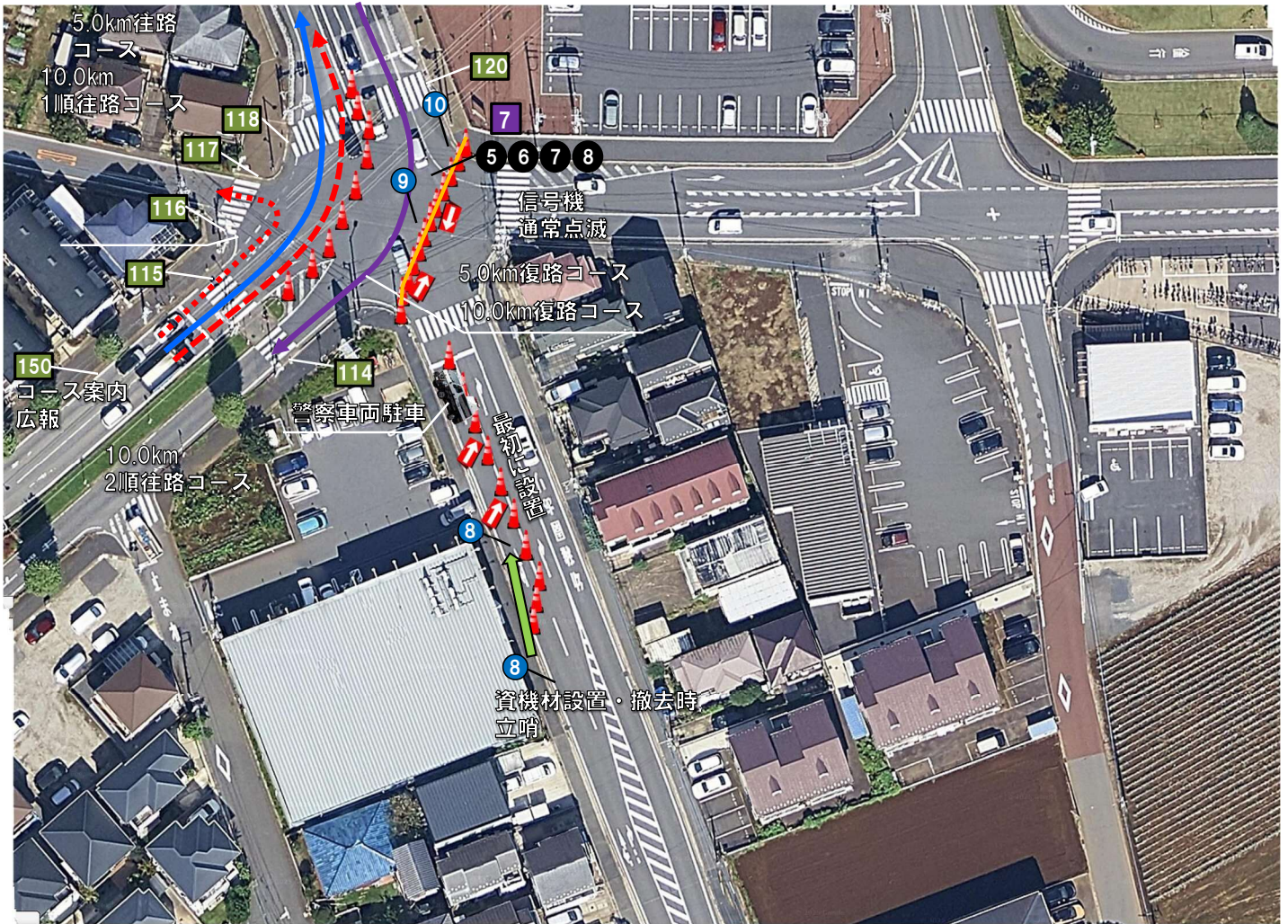

カラーコーン 40本
ウェイト 40個
コーンバー 40本
矢印板 4枚

設置 09:30~09:45
撤去 11:20~11:30

● 警備員

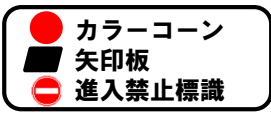

■004 詳細

三矢小台主水新田線



カラーコーン 55本
ウエイト 55個

設置 09:30~09:45

詳細005

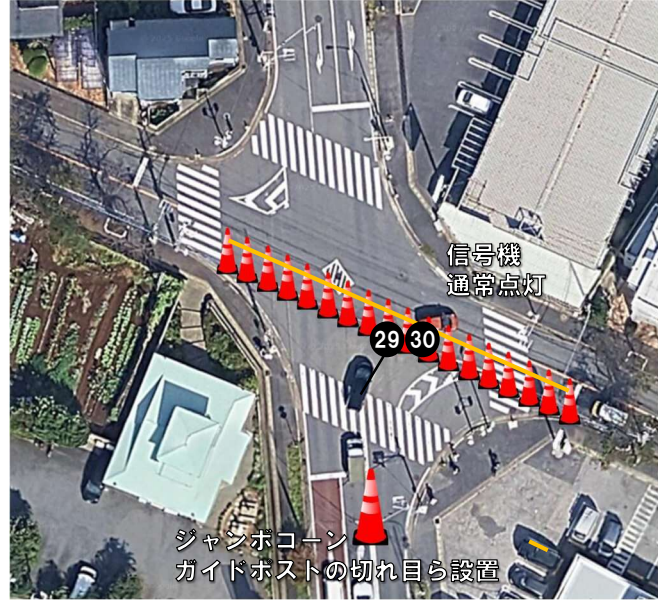

詳細006

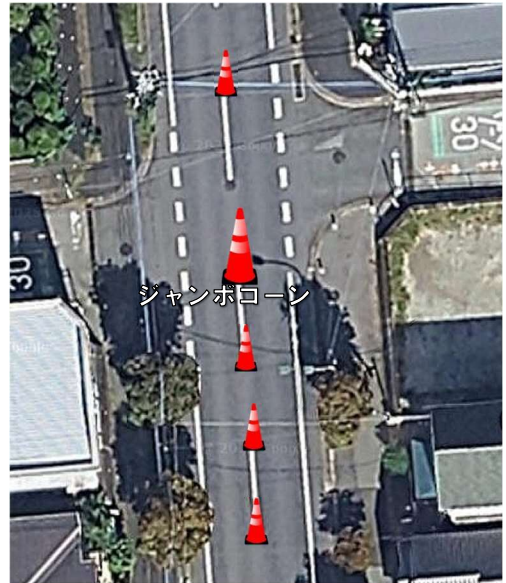

● 警備員

- カラーコーン
- 矢印板
- 進入禁止標識

■007 詳細

運動公園交差点（松戸市運動公園北西）

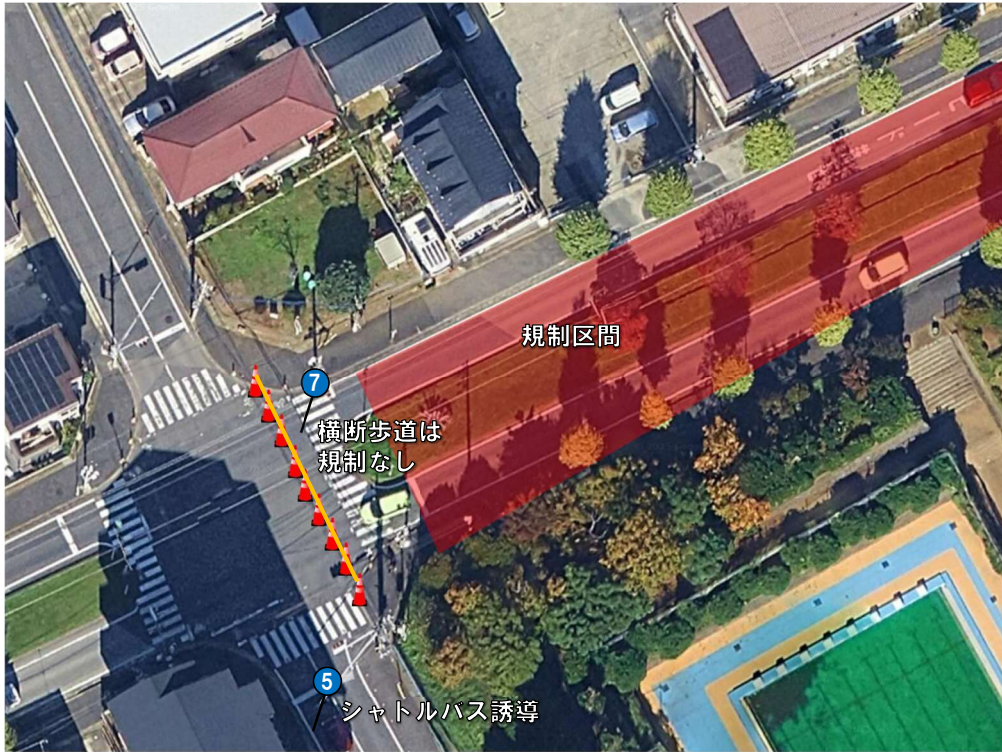

カラーコーン 9本
コーンバー 8本

設置 10:40~10:45

当初の時間は
警備員配置はありません

■11資機材 松戸市運動公園陸上競技場

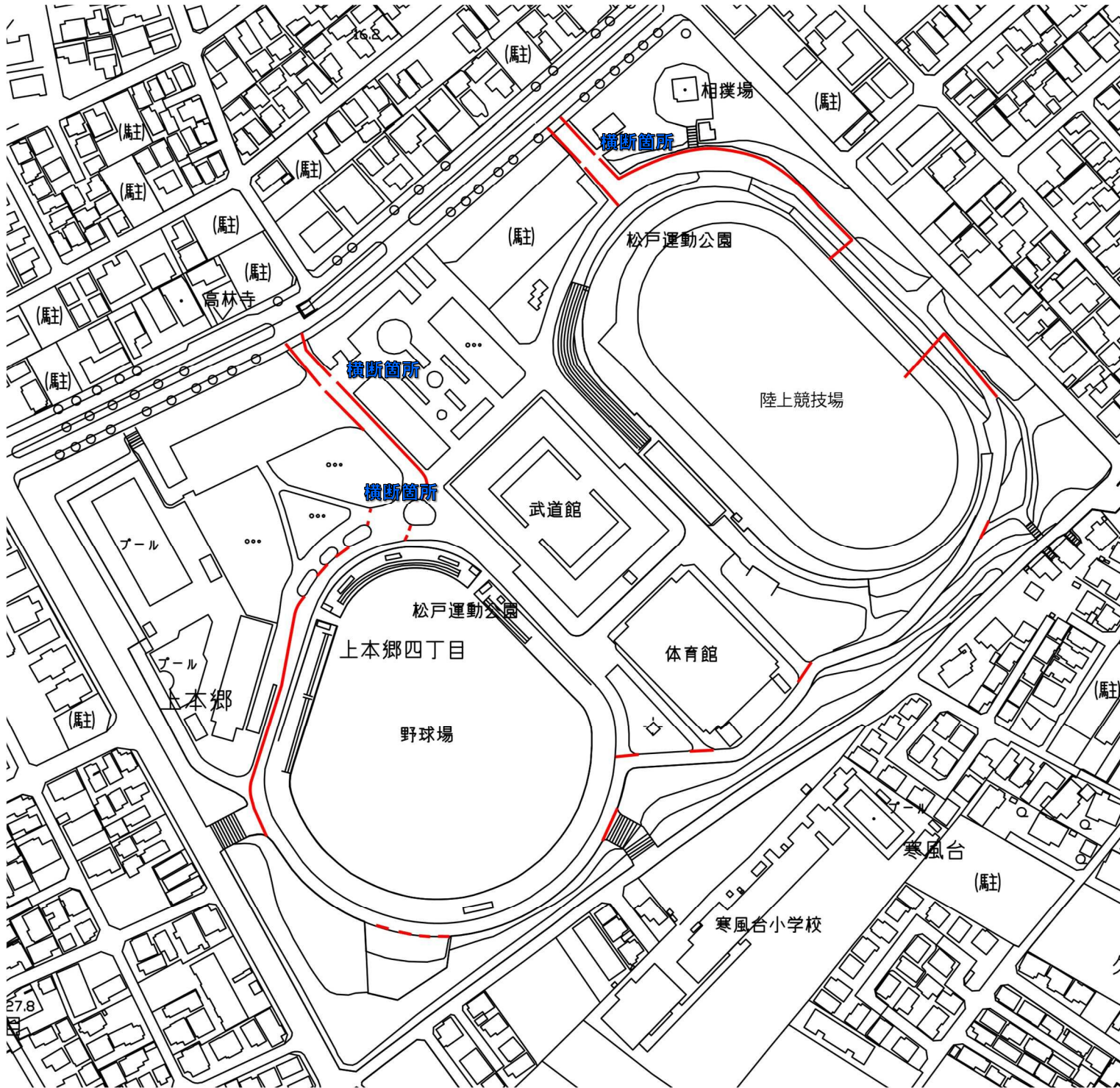

カラーコーン 300本
コーンバー 300本

間配り 1月10日(土)
撤去 1月11日(日)



■AED 設置場所

松戸市内

